

## **SACA COMÉRCIO E CONSTRUÇÕES LTDA**

CNPJ: 04.625.491/0001-17

Insc Est: 04.148.986-1

End. Rua Comendador Vicente Cruz, nº1001 – Santo Raimundo Manaus-Am. CEP. 69027-211

Fone/fax: (92) 3671-1101 / 3086-2804 e-mail: saca.comercio@yahoo.com.br

### **TERMO DE CREDENCIAMENTO**

AO  
TRIBUNAL REGIONAL ELEITORAL DO AMAZONAS,  
COMISSÃO PERMANENTE DE LICITAÇÃO

#### **REFERENTE:**

TOMADA DE PREÇOS N. 01/2020 - PROCESSO N.º 10395/2020 SAO-TRE-AM -  
Execução de remanescente de obra de engenharia para construção do prédio que  
abrigará a 27ª Zona Eleitoral, no município de Urucará/AM.

A Empresa Saca Comércio e Construções Ltda, sediada à Rua Comendador Vicente Cruz, nº 1001-Bairro São Raimundo/Manaus-AM, inscrita no CNPJ/MF sob nº 04.625.491/0001-17, neste ato, representada por sua sócio administrador Carlos Cesar da Silva Oliveira CPF nº 315.551.662-00 quem assina, através do presente, credencia e outorga poderes aos Sr. Francisco Luiz Queiroz de Souza, carteira de identidade nº 0879921-0 SSP/AM e CPF/MF nº 014.301.797-75, para participar e representá-la perante a comissão permanente de licitação (CPL), no processo licitatório supracitada.

Credenciamento respeita os termos do código civil brasileiro, outorgando ao procurador/credenciado poderes iguais, plenos, irretratáveis e irrevogáveis para pronunciar-se, ofertar lances, formular proposta, assinar, recorrer, impetrar, impugnar, renunciar ou desistir de recursos e praticar todas e quaisquer deliberações inerentes a este processo licitatório, em conjunto ou separadamente, vedado o substabelecimento.

Manaus, 05 de Outubro de 2020,

9º TN

*Carlos Cesar da Silva Oliveira*

Saca Comercio e Construções Ltda, CNPJ/MF sob nº 04.625.491/0001-17

Carlos Cesar da Silva Oliveira CPF nº 315.551.662-00

Sócio administrador



## **SACA COMÉRCIO E CONSTRUÇÕES LTDA**

CNPJ: 04.625.491/0001-17 - Insc Est: 04.148.986-1

End. Rua Comendador Vicente Cruz, nº1001 – Santo Raimundo Manaus-Am. CEP. 69027-211

Fone/fax: (92) 3671-1101 / 3086-2804 e-mail: [saca.comercio@yahoo.com.br](mailto:saca.comercio@yahoo.com.br)

### **DECLARAÇÃO DE ENQUADRAMENTO COMO MICROEMPRESA OU EMPRESA DE PEQUENO PORTE**

AO  
TRIBUNAL REGIONAL ELEITORAL DO AMAZONAS,  
COMISSÃO PERMANENTE DE LICITAÇÃO

#### **REFERENTE:**

TOMADA DE PREÇOS N. 01/2020 - PROCESSO N.º 10395/2020 SAO-TRE-AM -  
Execução de remanescente de obra de engenharia para construção do prédio que  
abrigará a 27ª Zona Eleitoral, no município de Urucará/AM.

A Empresa Saca Comércio e Construções Ltda, sediada à Rua Comendador Vicente Cruz, nº 1001-Bairro São Raimundo/Manaus-AM, inscrita no CNPJ/MF sob nº 04.625.491/0001-17, neste ato, representada por sua sócio administrador Carlos Cesar da Silva Oliveira CPF nº 315.551.662-00 quem assina, através do presente sob as sanções administrativas cabíveis e sob as penas da lei, que esta empresa, na presente data, é considerada:

( ) MICROEMPRESA, conforme Inciso I do artigo 3º da Lei Complementar nº 123, de 14/12/2006;

( X ) EMPRESA DE PEQUENO PORTE, conforme Inciso II do artigo 3º da Lei Complementar nº 123, de 14/12/2006.

Declara ainda que a empresa está excluída das vedações constantes do parágrafo 4º do artigo 3º da Lei Complementar nº 123, de 14 de dezembro de 2006.

Manaus, 06 de Outubro de 2020.

Saca Comercio e Construções Ltda, CNPJ/MF nº 04.625.491/0001-17  
Carlos Cesar da Silva Oliveira CPF nº 315.551.662-00  
Sócio administrador

# CONTRATO DE CONSTITUIÇÃO DE SOCIEDADE POR COTAS DE RESPONSABILIDADE LIMITADA DENOMINADA DE "SACA COMERCIO E CONSTRUÇÕES LTDA".

Pelo presente instrumento particular de constituição **CARLOS CESAR DA SILVA OLIVEIRA**, brasileiro, solteiro, empresário, portador da Cédula de Identidade nº 0831045-7, expedida pela SESEG-AM, e CIC nº 314.551.622-00, residente e domiciliado nesta cidade de Manaus-AM, a Rua São Raimundo, nº 259, Bairro São Raimundo, e **DULCE MARIA LIMA FERREIRA**, casada, administradora de empresa, portador da Cédula de Identidade nº 0216408-8, expedida pela SESEG-AM e CIC nº 052.646.002-44, residente e domiciliado nesta cidade de Manaus-AM, a Rua Curitiba - 452, Bairro N. Sr<sup>a</sup> das Graças, resolvem de comum acordo e na melhor forma de direito, a Constituição de uma Sociedade por Cotas de Responsabilidade Limitada, nos termos do Decreto nº 3.708 de 10 de janeiro de 1919, que determina a regida de acordo com as seguintes cláusulas e condições abaixo:

## PRIMEIRA - DENOMINAÇÃO SOCIAL

A sociedade ora constituída girará sob a denominação social de **SACA - COMERCIO E CONSTRUÇÕES LTDA.**, tendo seu início na data do arquivamento de seu contrato na Junta Comercial do Estado do Amazonas, cujo prazo de duração será por tempo indeterminado.

## SEGUNDA - SEDE SOCIAL

A sociedade terá a sua sede nesta cidade de Manaus-AM, a Rua Curitiba, 448 - Nossa Senhora das Graças, CEP 69.063-100.

## TERCEIRA - OBJETIVO SOCIAL

A sociedade tem como objetivo O Comércio, a Importação e Exportação de artigos para presentes, artigos para decoração, louças, confecções, bijuterias, artigos eletrônicos, eletrodomésticos, material de construção, representações de produtos industriais, a comercialização e importação de barcos, motos aquáticos, motocicletas, motores de popa e peças para reposição, ferramentas manuais e elétricas, equipamentos industriais, aparelhos de som, vídeo, video-cassetes, fac-símile, máquinas copiadoras, material fotográfico, instrumentos musicais, brinquedos eletrônicos, tecidos, artigos de perfumaria, ultraleve, a comercialização de pescado, tais como: Tucunaré, Tambaqui e Pescada, aves, carne bovina, suína, frutos do mar, camarão, lagos e caranguejo, medicamentos produtos bioquímicos, artigos plásticos em geral, artigos escolares, artigos para escritório, gênero alimentícios, transações portuário de derivados de petróleo, bem como a comercialização dos mesmos, arrendamento de Automóveis, transporte especiais de passageiros, construção civil e material de construção.

## QUARTA - DO CAPITAL SOCIAL

O capital social será de **R\$ 100.000,00 (CEM MIL REAIS)**, representado por 100.000 (Cem mil) cotas, no valor nominal de **R\$ 1,00 (Hum real)**, cada uma, subscritas, realizadas e integralizadas em moeda corrente e legal do País, assim distribuídas entre os sócios:

<b>CARLOS CESAR DA SILVA OLIVEIRA</b> , 90.000 cotas equivalente a 90%...	<b>R\$ 90.000,00</b>
<b>DULCE MARIA LIMA FERREIRA</b> , 10.000 cotas, equivalentes a 10%...	<b>R\$ 10.000,00</b>
<b>Totalizado</b> 100.000 cotas, representando 100%...	<b>R\$ 100.000,00</b>

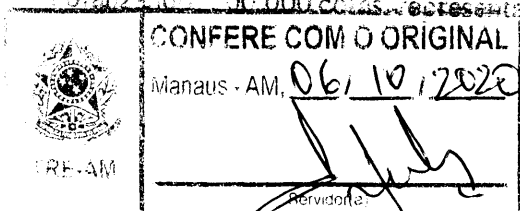

**Aldo Anísio Pereira de França**  
Técnico Judiciário - Matrícula 2.301.620  
TRE-AM

*Handwritten signature and initials.*

#### QUINTA = DA RESPONSABILIDADE

A responsabilidade dos sócios é limitada a totalidade do capital social, de acordo com o artigo 2º in fine do Decreto nº 3.708 de 10 de janeiro de 1919.

#### SEXTA = DA GERENCIA DA SOCIEDADE

O uso da firma e sua denominação social, ficará a cargo do sócio, **CARLOS CESAR DA SILVA OLIVEIRA**, que exercera independente de caução, ficando investidos dos poderes de administração, representando a sociedade em juízo e nas relações com terceiros, sendo expressamente proibido o seu uso em negócios estranhos aos interesses da firma, tais como: leilões, endossos, fianças, sob pena de nulidade do ato quanto a sociedade.

#### SEXTA = DA RETIRADA PRO-LABORE

A título de Pro-Labore, os sócios que exercerem função administrativa na sociedade, terão direito a uma retirada mensal, cuja importância será fixada entre os sócios, observando a Legislação do Imposto de Renda.

#### OITAVA = PROCURACOES

Os sócios poderão constituir procuradores para se fazerem representar em nome individual ou em nome da sociedade, mas responderão pelos atos que os mesmos praticarem, sendo que para constituição de obrigações de qualquer natureza, especialmente para emitir, avalizar ou endossar títulos de crédito, para alienação de bens imóveis da sociedade ou oneração de qualquer espécie será necessária a assinatura dos dois sócios.

#### NOVA = DO BALANÇO

Anualmente no dia 31 de dezembro, será procedido um balanço patrimonial na sociedade, os lucros apurados poderão serem revestidos total ou parcialmente como aumento de capital ou distribuídos entre os sócios, de comum acordo dos mesmos. Havendo prejuízos, os mesmos serão compensados nos exercícios posteriores, de acordo a legislação vigente.

#### DECIMA = DAS FILIAIS

A sociedade se assim exigirem os interesses sociais, poderá abrir filiais, agências ou escritórios em qualquer ponto do País, inclusive franquias.

#### DECIMA PRIMEIRA = DO IMPEDIMENTO

Fica expressamente proibida a venda, cessão ou transferência das cotas de qualquer sócio para terceiros, sem consentimento expresso do outro sócio, que terá direito de preferência na sua aquisição. Caso o sócio não exerça o direito de preferência antes estipulado no prazo de 30 (trinta) dias, contados da oferta, poderá o sócio ofertante vender, ceder, ou transferir as suas cotas a terceiros, obrigando-se o sócio remanescente a assinatura da respectiva alteração contratual.

#### DECIMA SEGUNDA = MORTE, INTERDIÇÃO OU SAÍDA DOS SÓCIOS

Em caso de falecimento, interdição, ou saída de um dos sócios, a sociedade não se dissolverá e o negócio poderá continuar, mediante as seguintes condições:

#### PARÁGRAFO PRIMEIRO

Se houver acordo entre o sócio sobrevivente, ou conjugue e os herdeiros do falecido, ou entre os sócios remanescentes, a sociedade continuará, mediante competente alteração contratual.

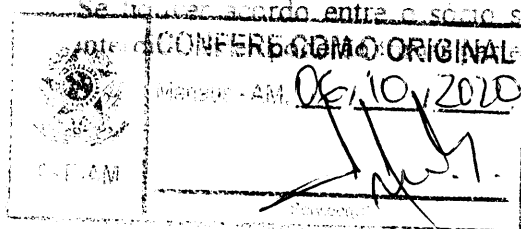

Aldo Anísio Pereira de França  
Técnico Judiciário - Matrícula 2.301.620  
TRE-AM

## PARAGRAFO SEGUNDO

Se não houver acordo o valor do reembolso será determinado pela divisão do Anvo liquido da sociedade pelo número de cotas do capital social, atendida a percentagem da reavaliação verificada após o levantamento de um Balanço Geral.

## PARAGRAFO TERCEIRO

Os pagamentos dos haveres do sócio falecido ou interdito supersiste, aos seus herdeiros ou sucessores dar-se-ão, da seguinte forma 50% (cinquenta por cento), a vista em moeda corrente e legal do País, a partir da data da sentença homologatoria do evento os restantes 50% (cinquenta por cento) em 12 (doze) parcelas mensais, iguais e consecutivas, acrescidas dos juros estabelecidos por lei, devendo todas as parcelas serem representadas por notas promissórias, vencendo-se a primeira 30 (trinta) dias, após o pagamento da parcela à vista.

## DECISÃO TERCEIRA = ELEIÇÃO DO FORO

As partes contratantes obrigam por si, seus herdeiros ou sucessores, ao fiel cumprimento de todas as cláusulas, condições aqui estipuladas, elegendo-se desde já o Foro da Comarca de Manaus para dirimir qualquer controvérsia oriunda do presente instrumento, com renúncia expressa a qualquer outro por mais privilegiado que seja. Os sócios declaram sob as penas da Lei que não estão incorridos em nenhum crime que os impeçam de exercer a atividade mercantil [ ]

## DECISÃO QUARTA = DOS CASOS OMISSOS

Os casos omissos serão regulados e resolvidos pelas Leis e Costumes em vigor

E, por serem justos e contratados, assina no presente instrumento contratual de constituição de sociedade por cotas de responsabilidade limitada, em 03 (três) vias de igual teor e forma na presença de 02 (duas) testemunhas abaixo identificadas

Manaus, 10 de agosto de 2001

  
CARLOS CESAR DA SILVA OLIVEIRA

  
DULCE MARIA LIMA FERREIRA

TESTEMUNHAS

  
RAIMUNDO MIRANDA FERREIRA  
CPF 026 283 841-72

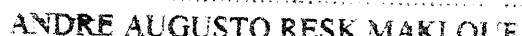
  
ANDRE AUGUSTO RESK MAKLOUF  
CPF 613 236 402-15

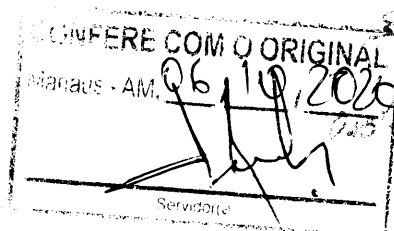

  
Aldo Anísio Pereira da França  
Técnico Judiciário - Matrícula 2301620  
TRE-AM

JUNTA COMERCIAL DO ESTADO DO AMAZONAS  
CERTIFICADO DE REGISTRO

## ALTERAÇÃO CONTRATUAL N.º 11 DA SOCIEDADE LIMITADA

### SACA – COMERCIO E CONSTRUÇÕES LTDA - EPP

1 – **CARLOS CESAR DA SILVA OLIVEIRA**, brasileiro, natural de Manaus- AM, solteiro, nascido em 09/05/1969, empresário, portador da Cédula de Identidade RG. nº 0831045-9-SSP-AM, expedida em 03/07/2003 e do CPF. nº 314.551.662-00, residente e domiciliado à Rua São Raimundo nº 259, bairro Santo Antonio, CEP 69.029-180, na cidade de Manaus, Estado do Amazonas, e;

2- **LARISSA DE SOUZA BEZERRIL**, brasileira, natural de Manaus - AM, solteira, nascida em 25/03/1984, empresaria, portadora da Cédula de Identidade RG. nº. 1621362-9-SSP-AM, expedida em 14/06/2002 e do CPF-745.238.212-91, residente e domiciliada à Avenida Londres nº 4, quadra 24, casa 4, bairro Planalto, CEP 69045-130, na cidade de Manaus, Estado do Amazonas, únicos sócios da Sociedade Limitada, **SACA – COMERCIO E CONSTRUÇÕES LTDA - EPP**, com sede e foro na cidade de Manaus, Estado do Amazonas, à Rua Comendador Vicente Cruz nº 1001, bairro São Raimundo, CEP 69027 211, registrada na Junta Comercial do Estado do Amazonas, sob o **NIRE nº. 13200399501**, em 23/08/2001, inscrita no CNPJ sob o nº. **04.625.491/0001-17**, resolvem alterar o contrato social primitivo, e o fazem de acordo com as cláusulas e condições seguintes:

#### **I - DOS OBJETIVOS SOCIAIS:**

Fica pelo presente instrumento particular, alterado os objetivos sociais da sociedade, ficando com a seguinte redação:

- 4744-0/99 - Comércio varejista de materiais de construção em geral
- 4321-5/00 - Instalação e manutenção elétrica
- 0322-1/01 - Criação de peixes em água doce
- 1622-6/02 - Fabricação de esquadrias de madeira e de peças de madeira para instalações industriais e comerciais
- 1622-6/99 - Fabricação de outros artigos de carpintaria para construção
- 2511-0/00 - Fabricação de estruturas metálicas
- 2512-8/00 - Fabricação de esquadrias de metal
- 3311-2/00 - Manutenção e reparação de tanques, reservatórios metálicos e caldeiras, exceto para veículos
- 3313-9/99 - Manutenção e reparação de máquinas, aparelhos e materiais elétricos não especificados anteriormente
- 3314-7/04 - Manutenção e reparação de compressores
- 3314-7/07 - Manutenção e reparação de máquinas e aparelhos de refrigeração e ventilação para uso industrial e comercial
- 3314-7/08 - Manutenção e reparação de máquinas, equipamentos e aparelhos para transporte e elevação de cargas
- 3314-7/10 - Manutenção e reparação de máquinas e equipamentos para uso geral não especificados anteriormente

**JUCEA**

CERTIFICO O REGISTRO EM 18/09/2017 09:27 SOB Nº 20170290239.  
PROTOCOLO: 170290239 DE 14/09/2017. CÓDIGO DE VERIFICAÇÃO:  
11703602958. NIRE: 13200399501.  
SACA - COMÉRCIO E CONSTRUÇÕES LTDA - EPP

Milton Aurélio Rosas Gomes  
SECRETÁRIO-GERAL  
MANAUS, 18/09/2017  
[www.empresasuperfacil.am.gov.br](http://www.empresasuperfacil.am.gov.br)

3314-7/11 - Manutenção e reparação de máquinas e equipamentos para agricultura e pecuária  
 3314-7/17 - Manutenção e reparação de máquinas e equipamentos de terraplenagem, pavimentação e construção, exceto tratores  
 3314-7/99 - Manutenção e reparação de outras máquinas e equipamentos para usos industriais não especificados anteriormente  
 3321-0/00 - Instalação de máquinas e equipamentos industriais  
 3329-5/01 - Serviços de montagem de móveis de qualquer material  
 3702-9/00 - Atividades relacionadas a esgoto, exceto a gestão de redes  
 3811-4/00 - Coleta de resíduos não-perigosos  
 4120-4/00 - Construção de edifícios  
 4211-1/01 - Construção de rodovias e ferrovias  
 4213-8/00 - Obras de urbanização - ruas, praças e calçadas  
 4221-9/02 - Construção de estações e redes de distribuição de energia elétrica  
 4221-9/03 - Manutenção de redes de distribuição de energia elétrica  
 4221-9/04 - Construção de estações e redes de telecomunicações  
 4222-7/01 - Construção de redes de abastecimento de água, coleta de esgoto e construções correlatas, exceto obras de irrigação  
 5229-0/02 - Serviços de reboque de veículos  
 5612-1/00 - Serviços ambulantes de alimentação  
 5620-1/01 - Fornecimento de alimentos preparados preponderantemente para empresas  
 7111-1/00 - Serviços de arquitetura  
 7112-0/00 - Serviços de engenharia  
 7119-7/03 - Serviços de desenho técnico relacionados à arquitetura e engenharia  
 7711-0/00 - Locação de automóveis sem condutor  
 7719-5/99 - Locação de outros meios de transporte não especificados anteriormente, sem condutor  
 7731-4/00 - Aluguel de máquinas e equipamentos agrícolas sem operador  
 7732-2/01 - Aluguel de máquinas e equipamentos para construção sem operador, exceto andaimes  
 7732-2/02 - Aluguel de andaimes  
 7739-0/99 - Aluguel de outras máquinas e equipamentos comerciais e industriais não especificados anteriormente, sem operador  
 8121-4/00 - Limpeza em prédios e em domicílios  
 8129-0/00 - Atividades de limpeza não especificadas anteriormente  
 9319-1/99 - Outras atividades esportivas não especificadas anteriormente  
 9521-5/00 - Reparação e manutenção de equipamentos eletroeletrônicos de uso pessoal e doméstico  
 4292-8/01 - Montagem de estruturas metálicas  
 4292-8/02 - Obras de montagem industrial  
 4299-5/99 - Outras obras de engenharia civil não especificadas anteriormente  
 4311-8/01 - Demolição de edifícios e outras estruturas  
 4311-8/02 - Preparação de canteiro e limpeza de terreno  
 4313-4/00 - Obras de terraplenagem  
 4319-3/00 - Serviços de preparação do terreno não especificados anteriormente

**JUCEA**

CERTIFICO O REGISTRO EM 18/09/2017 09:27 SOB Nº 20170290239.  
 PROTOCOLO: 170290239 DE 14/09/2017. CÓDIGO DE VERIFICAÇÃO:  
 11703602958. NIRE: 13200399501.  
 SACA - COMÉRCIO E CONSTRUÇÕES LTDA - EPP

Milton Aurélio Rosas Gomes  
 SECRETÁRIO-GERAL  
 MANAUS, 18/09/2017  
[www.empresasuperfacil.am.gov.br](http://www.empresasuperfacil.am.gov.br)

- 4322-3/01 - Instalações hidráulicas, sanitárias e de gás
- 4322-3/02 - Instalação e manutenção de sistemas centrais de ar condicionado, de ventilação e refrigeração
- 4322-3/03 - Instalações de sistema de prevenção contra incêndio
- 4330-4/02 - Instalação de portas, janelas, tetos, divisórias e armários embutidos de qualquer material
- 4330-4/04 - Serviços de pintura de edifícios em geral
- 4330-4/99 - Outras obras de acabamento da construção
- 4391-6/00 - Obras de fundações
- 4399-1/03 - Obras de alvenaria
- 4399-1/05 - Perfuração e construção de poços de água
- 4399-1/99 - Serviços especializados para construção não especificados anteriormente
- 4511-1/02 - Comércio a varejo de automóveis, camionetas e utilitários usados
- 4530-7/01 - Comércio por atacado de peças e acessórios novos para veículos automotores
- 4530-7/03 - Comércio a varejo de peças e acessórios novos para veículos automotores
- 4623-1/01 - Comércio atacadista de animais vivos
- 4623-1/06 - Comércio atacadista de sementes, flores, plantas e gramas
- 4623-1/09 - Comércio atacadista de alimentos para animais
- 4635-4/01 - Comércio atacadista de água mineral
- 4642-7/02 - Comércio atacadista de roupas e acessórios para uso profissional e de segurança do trabalho
- 4649-4/08 - Comércio atacadista de produtos de higiene, limpeza e conservação domiciliar
- 4649-4/99 - Comércio atacadista de outros equipamentos e artigos de uso pessoal e doméstico não especificados anteriormente
- 4663-0/00 - Comércio atacadista de máquinas e equipamentos para uso industrial; partes e peças
- 4679-6/99 - Comércio atacadista de materiais de construção em geral
- 4691-5/00 - Comércio atacadista de mercadorias em geral, com predominância de produtos alimentícios
- 4692-3/00 - Comércio atacadista de mercadorias em geral, com predominância de insumos agropecuários
- 4721-1/02 - Padaria e confeitaria com predominância de revenda
- 4721-1/03 - Comércio varejista de laticínios e frios
- 4722-9/01 - Comércio varejista de carnes - açougues
- 4724-5/00 - Comércio varejista de hortifrutigranjeiros
- 4741-5/00 - Comércio varejista de tintas e materiais para pintura
- 4742-3/00 - Comércio varejista de material elétrico
- 4744-0/01 - Comércio varejista de ferragens e ferramentas
- 4744-0/02 - Comércio varejista de madeira e artefatos
- 4744-0/03 - Comércio varejista de materiais hidráulicos
- 4744-0/04 - Comércio varejista de cal, areia, pedra britada, tijolos e telhas
- 4751-2/01 - Comércio varejista especializado de equipamentos e suprimentos de informática

**JUCEA**

CERTIFICO O REGISTRO EM 18/09/2017 09:27 SOB N° 20170290239.  
 PROTOCOLO: 170290239 DE 14/09/2017. CÓDIGO DE VERIFICAÇÃO:  
 11703602959. NIRE: 13200399501.

SACA - COMÉRCIO E CONSTRUÇÕES LTDA - EPP

Milton Aurélio Rosas Gomes  
 SECRETÁRIO-GERAL  
 MANAUS, 18/09/2017  
[www.empresasuperfacil.am.gov.br](http://www.empresasuperfacil.am.gov.br)



- 4754-7/01 - Comércio varejista de móveis
- 4754-7/02 - Comércio varejista de artigos de colchoaria
- 4755-5/02 - Comercio varejista de artigos de armarinho
- 4755-5/03 - Comercio varejista de artigos de cama, mesa e banho
- 4763-6/02 - Comércio varejista de artigos esportivos
- 4763-6/04 - Comércio varejista de artigos de caça, pesca e camping
- 4772-5/00 - Comércio varejista de cosméticos, produtos de perfumaria e de higiene pessoal
- 4781-4/00 - Comércio varejista de artigos do vestuário e acessórios
- 4782-2/02 - Comércio varejista de artigos de viagem
- 4789-0/07 - Comércio varejista de equipamentos para escritório
- 4923-0/02 - Serviço de transporte de passageiros - locação de automóveis com motorista
- 4930-2/01 Transporte rodoviário de carga, exceto produtos perigosos e mudanças, municipal
- 4930-2/02 Transporte rodoviário de carga, exceto produtos perigosos e mudanças, intermunicipal, interestadual e internacional
- 4930-2/03 Transporte rodoviário de produtos perigosos.

A vista das modificações ora, ajustadas, consolida-se o contrato social com a seguinte redação:

### CONSOLIDACAO

#### I - DA DENOMINAÇÃO E SEDE

A sociedade gira sob o nome empresarial **SACA – COMERCIO E CONSTRUÇOES LTDA - EPP**, e tem sua sede e domicílio na cidade de Manaus, Estado do Amazonas, Rua Comendador Vicente Cruz nº 1001, bairro São Raimundo, CEP 69027-211, podendo, entretanto, abrirem filiais em qualquer parte do território nacional, mediante alteração contratual assinada por todos os sócios.

#### II - DO OBJETO SOCIAL

O objeto social é:

- 4744-0/99 - Comércio varejista de materiais de construção em geral
- 4321-5/00 - Instalação e manutenção elétrica
- 0322-1/01 - Criação de peixes em água doce
- 1622-6/02 - Fabricação de esquadrias de madeira e de peças de madeira para instalações industriais e comerciais
- 1622-6/99 - Fabricação de outros artigos de carpintaria para construção
- 2511-0/00 - Fabricação de estruturas metálicas
- 2512-8/00 - Fabricação de esquadrias de metal
- 3311-2/00 - Manutenção e reparação de tanques, reservatórios metálicos e caldeiras, exceto para veículos
- 3313-9/99 - Manutenção e reparação de máquinas, aparelhos e materiais elétricos não especificados anteriormente

**JUCEA**

CERTIFICO O REGISTRO EM 18/09/2017 09:27 SOB Nº 20170290239.  
 PROTOCOLO: 170290239 DE 14/09/2017. CÓDIGO DE VERIFICAÇÃO:  
 11703602958. NIRE: 13200399501.  
 SACA - COMÉRCIO E CONSTRUÇÕES LTDA - EPP

Milton Aurélio Rosas Gomes  
 SECRETÁRIO-GERAL  
 MANAUS, 18/09/2017  
[www.empresasuperfacil.am.gov.br](http://www.empresasuperfacil.am.gov.br)

3314-7/04 - Manutenção e reparação de compressores  
 3314-7/07 - Manutenção e reparação de máquinas e aparelhos de refrigeração e ventilação para uso industrial e comercial  
 3314-7/08 - Manutenção e reparação de máquinas, equipamentos e aparelhos para transporte e elevação de cargas  
 3314-7/10 - Manutenção e reparação de máquinas e equipamentos para uso geral não especificados anteriormente  
 3314-7/11 - Manutenção e reparação de máquinas e equipamentos para agricultura e pecuária  
 3314-7/17 - Manutenção e reparação de máquinas e equipamentos de terraplenagem, pavimentação e construção, exceto tratores  
 3314-7/99 - Manutenção e reparação de outras máquinas e equipamentos para usos industriais não especificados anteriormente  
 3321-0/00 - Instalação de máquinas e equipamentos industriais  
 3329-5/01 - Serviços de montagem de móveis de qualquer material  
 3702-9/00 - Atividades relacionadas a esgoto, exceto a gestão de redes  
 3811-4/00 - Coleta de resíduos não-perigosos  
 4120-4/00 - Construção de edifícios  
 4211-1/01 - Construção de rodovias e ferrovias  
 4213-8/00 - Obras de urbanização - ruas, praças e calçadas  
 4221-9/02 - Construção de estações e redes de distribuição de energia elétrica  
 4221-9/03 - Manutenção de redes de distribuição de energia elétrica  
 4221-9/04 - Construção de estações e redes de telecomunicações  
 4222-7/01 - Construção de redes de abastecimento de água, coleta de esgoto e construções correlatas, exceto obras de irrigação  
 5229-0/02 - Serviços de reboque de veículos  
 5612-1/00 - Serviços ambulantes de alimentação  
 5620-1/01 - Fornecimento de alimentos preparados preponderantemente para empresas  
 7111-1/00 - Serviços de arquitetura  
 7112-0/00 - Serviços de engenharia  
 7119-7/03 - Serviços de desenho técnico relacionados à arquitetura e engenharia  
 7711-0/00 - Locação de automóveis sem condutor  
 7719-5/99 - Locação de outros meios de transporte não especificados anteriormente, sem condutor  
 7731-4/00 - Aluguel de máquinas e equipamentos agrícolas sem operador  
 7732-2/01 - Aluguel de máquinas e equipamentos para construção sem operador, exceto andaimes  
 7732-2/02 - Aluguel de andaimes  
 7739-0/99 - Aluguel de outras máquinas e equipamentos comerciais e industriais não especificados anteriormente, sem operador  
 8121-4/00 - Limpeza em prédios e em domicílios  
 8129-0/00 - Atividades de limpeza não especificadas anteriormente  
 9319-1/99 - Outras atividades esportivas não especificadas anteriormente

**JUCEA**

CERTIFICO O REGISTRO EM 18/09/2017 09:27 SOB Nº 20170290239.  
 PROTOCOLO: 170290239 DE 14/09/2017. CÓDIGO DE VERIFICAÇÃO:  
 11703602958. NIRE: 13200399501.  
 SACA - COMÉRCIO E CONSTRUÇÕES LTDA - EPP

Milton Aurélio Rosas Gomes  
 SECRETÁRIO-GERAL  
 MANAUS, 18/09/2017  
[www.empresasuperfacil.am.gov.br](http://www.empresasuperfacil.am.gov.br)

- 9521-5/00 - Reparação e manutenção de equipamentos eletroeletrônicos de uso pessoal e doméstico
- 4292-8/01 - Montagem de estruturas metálicas
- 4292-8/02 - Obras de montagem industrial
- 4299-5/99 - Outras obras de engenharia civil não especificadas anteriormente
- 4311-8/01 - Demolição de edifícios e outras estruturas
- 4311-8/02 - Preparação de canteiro e limpeza de terreno
- 4313-4/00 - Obras de terraplenagem
- 4319-3/00 - Serviços de preparação do terreno não especificados anteriormente
- 4322-3/01 - Instalações hidráulicas, sanitárias e de gás
- 4322-3/02 - Instalação e manutenção de sistemas centrais de ar condicionado, de ventilação e refrigeração
- 4322-3/03 - Instalações de sistema de prevenção contra incêndio
- 4330-4/02 - Instalação de portas, janelas, tetos, divisórias e armários embutidos de qualquer material
- 4330-4/04 - Serviços de pintura de edifícios em geral
- 4330-4/99 - Outras obras de acabamento da construção
- 4391-6/00 - Obras de fundações
- 4399-1/03 - Obras de alvenaria
- 4399-1/05 - Perfuração e construção de poços de água
- 4399-1/99 - Serviços especializados para construção não especificados anteriormente
- 4511-1/02 - Comércio a varejo de automóveis, camionetas e utilitários usados
- 4530-7/01 - Comércio por atacado de peças e acessórios novos para veículos automotores
- 4530-7/03 - Comércio a varejo de peças e acessórios novos para veículos automotores
- 4623-1/01 - Comércio atacadista de animais vivos
- 4623-1/06 - Comércio atacadista de sementes, flores, plantas e gramas
- 4623-1/09 - Comércio atacadista de alimentos para animais
- 4635-4/01 - Comércio atacadista de água mineral
- 4642-7/02 - Comércio atacadista de roupas e acessórios para uso profissional e de segurança do trabalho
- 4649-4/08 - Comércio atacadista de produtos de higiene, limpeza e conservação domiciliar
- 4649-4/99 - Comércio atacadista de outros equipamentos e artigos de uso pessoal e doméstico não especificados anteriormente
- 4663-0/00 - Comércio atacadista de máquinas e equipamentos para uso industrial; partes e peças
- 4679-6/99 - Comércio atacadista de materiais de construção em geral
- 4691-5/00 - Comércio atacadista de mercadorias em geral, com predominância de produtos alimentícios
- 4692-3/00 - Comércio atacadista de mercadorias em geral, com predominância de insumos agropecuários
- 4721-1/02 - Padaria e confeitaria com predominância de revenda
- 4721-1/03 - Comércio varejista de laticínios e frios
- 4722-9/01 - Comércio varejista de carnes - açougues
- 4724-5/00 - Comércio varejista de hortifrutigranjeiros

**JUCEA**

CERTIFICO O REGISTRO EM 18/09/2017 09:27 SOB N° 20170290239.  
 PROTOCOLO: 170290239 DE 14/09/2017. CÓDIGO DE VERIFICAÇÃO:  
 11703602958. NIRE: 13200399501.

SACA - COMÉRCIO E CONSTRUÇÕES LTDA - EPP

Milton Aurélio Rosas Gomes  
 SECRETÁRIO-GERAL  
 MANAUS, 18/09/2017  
[www.empresasuperfacil.am.gov.br](http://www.empresasuperfacil.am.gov.br)

4741-5/00 - Comércio varejista de tintas e materiais para pintura  
 4742-3/00 - Comércio varejista de material elétrico  
 4744-0/01 - Comércio varejista de ferragens e ferramentas  
 4744-0/02 - Comércio varejista de madeira e artefatos  
 4744-0/03 - Comércio varejista de materiais hidráulicos  
 4744-0/04 - Comércio varejista de cal, areia, pedra britada, tijolos e telhas  
 4751-2/01 - Comércio varejista especializado de equipamentos e suprimentos de informática  
 4754-7/01 - Comércio varejista de móveis  
 4754-7/02 - Comércio varejista de artigos de colchoaria  
 4755-5/02 - Comércio varejista de artigos de armarinho  
 4755-5/03 - Comércio varejista de artigos de cama, mesa e banho  
 4763-6/02 - Comércio varejista de artigos esportivos  
 4763-6/04 - Comércio varejista de artigos de caça, pesca e camping  
 4772-5/00 - Comércio varejista de cosméticos, produtos de perfumaria e de higiene pessoal  
 4781-4/00 - Comércio varejista de artigos do vestuário e acessórios  
 4782-2/02 - Comércio varejista de artigos de viagem  
 4789-0/07 - Comércio varejista de equipamentos para escritório  
 4923-0/02 - Serviço de transporte de passageiros - locação de automóveis com motorista  
 4930-2/01 Transporte rodoviário de carga, exceto produtos perigosos e mudanças, municipal  
 4930-2/02 Transporte rodoviário de carga, exceto produtos perigosos e mudanças, intermunicipal, interestadual e internacional  
 4930-2/03 Transporte rodoviário de produtos perigosos.

### III - DO CAPITAL SOCIAL

O capital social é de R\$ 300.000,00 (Trezentos mil reais), dividido em 300.000 (Trezentas mil) quotas, de valor nominal R\$ 1,00 (Um real), cada uma, totalmente integralizado, da seguinte forma:

R\$ 99.000,00 (Noventa e nove mil reais) em moeda corrente e legal do país já integralizado, pelo sócio acima qualificado o Sr. **CARLOS CESAR DA SILVA OLIVEIRA**.

R\$ 198.000,00 (Cento e noventa e oito mil reais), neste ato, com reservas de lucros, decorrentes do resultado de sua participação na sociedade, pelo sócio acima qualificado o Sr. **CARLOS CESAR DA SILVA OLIVEIRA**.

R\$ 1.000,00 (Um mil reais) em moeda corrente e legal do país já integralizado, pela sócia acima qualificada Sra. **LARISSA DE SOUZA BEZERRIL**.

R\$ 2.000,00 (Dois mil reais), neste ato, com reservas de lucros, decorrentes do resultado de sua participação na sociedade, pela sócia acima qualificada Sra. **LARISSA DE SOUZA BEZERRIL**.

**JUCEA**

CERTIFICO O REGISTRO EM 18/09/2017 09:27 SOB Nº 20170290239.  
 PROTOCOLO: 170290239 DE 14/09/2017. CÓDIGO DE VERIFICAÇÃO:  
 11703602958. NIRE: 13200399501.  
 SACA - COMÉRCIO E CONSTRUÇÕES LTDA - EPP

Milton Aurélio Rosas Gomes  
 SECRETÁRIO-GERAL  
 MANAUS, 18/09/2017  
[www.empresasuperfacil.am.gov.br](http://www.empresasuperfacil.am.gov.br)

<b>CARLOS CESAR DA SILVA OLIVEIRA</b>	<b>QUOTAS 297.000</b>	<b>R\$ 297.000,00</b>
<b>LARISSA DE SOUZA BEZERRIL</b>	<b>QUOTAS 3.000</b>	<b>R\$ 3.000,00</b>
<b>TOTAL DO CAPITAL SOCIAL</b>	<b>QUOTAS 300.000</b>	<b>R\$ 300.000,00</b>

#### PARÁGRAFO UNICO:

A responsabilidade dos sócios é restrita ao valor de suas quotas, mas todos respondem solidariamente pela sua integralização do capital de acordo com o Artigo 1.052 do Código Civil de 2002.

#### IV - DA DURAÇÃO DA SOCIEDADE

A sociedade teve início de suas atividades em 23/08/2001, e seu prazo de duração é indeterminado.

#### V - DA CESSÃO E TRANSFERÊNCIA DE QUOTAS

As quotas são indivisíveis e não poderão ser cedidas ou transferidas a terceiros sem o consentimento do outro sócio, a quem fica assegurado, em igualdade de condições e preço direito de preferência para a sua aquisição se postas à venda, formalizando, se realizada a cessão delas, a alteração contratual pertinente.

#### VI-ADMINISTRAÇÃO DA SOCIEDADE E DO USO

A administração da sociedade será exercida única e exclusivamente pelo sócio **CARLOS CESAR DA SILVA OLIVEIRA**, que recebe poderes e atribuições de representar a empresa ativa, passiva, judicial e extrajudicialmente, cabendo-lhe o uso do nome empresarial, podendo assinar pela mesma, em conjunto ou isoladamente, ficando vedado, no entanto, em atividades estranhas ao interesse social ou assumir obrigações seja em favor de qualquer dos quotistas ou de terceiros, bem como onerar ou alienar bens imóveis da sociedade, sem autorização do outro sócio.

#### VII - DA DELIBERAÇÃO DOS SÓCIOS

Os sócios reunir-se-ão sempre que for necessário, mediante convocação do sócio majoritário, ou pelos sócios minoritários cujas quotas formem pelo menos um quinto do capital social, e as suas resoluções ou decisões constarão no livro de "Atas de Reuniões da Diretoria". Para deliberação válida será necessários a presença da maioria societária e o "quorum" para decisão será a maioria simples. No caso de empate, o sócio majoritário terá o direito do segundo voto de desempate.

#### PARÁGRAFO PRIMEIRO

As reuniões serão dispensadas quando todos os sócios decidirem, por escrito, sobre a matéria que seria objeto delas, conforme permite o parágrafo 3º do artigo 1.072 da lei 10.406/02 (Código Civil).

#### PARÁGRAFO SEGUNDO

A exclusão somente poderá ser determinada em reuniões especialmente convocadas para esse fim, ciente o acusado em tempo hábil para permitir seu comparecimento e o exercício do direito de defesa.

**JUCEA**

CERTIFICO O REGISTRO EM 18/09/2017 09:27 SOB Nº 20170290239.  
PROTOCOLO: 170290239 DE 14/09/2017. CÓDIGO DE VERIFICAÇÃO:  
11703602958. NIRE: 13200399501.  
SACA - COMÉRCIO E CONSTRUÇÕES LTDA EPP

Milton Aurélio Rosas Gomes  
SECRETÁRIO-GERAL  
MANAUS, 18/09/2017  
www.empresasuperfacil.am.gov.br

### VIII - DA RETIRADA DE PRÓ-LABORE

Os sócios poderão efetuar uma retirada mensal a título de "pró-labore", que serão levadas a débito da conta de Despesas Gerais da sociedade, cujos níveis serão fixados de acordo com os limites estabelecidos pelos sócios.

### IX - DA DISTRIBUIÇÃO DOS LUCROS

Dos lucros apurados nos balanços encerrados anualmente em 31 de dezembro de cada ano, terão o destino que melhor convier aos sócios. No caso de verificarem prejuízos, serão eles mantidos em conta especial, para serem cobertos em lucros futuros.

### X - DA RETIRADA DO SÓCIO DA SOCIEDADE

No caso de um dos sócios desejar retirar-se da sociedade, deverá notificar ao outro, por escrito com antecedência de 60 (sessenta) dias, e seus haveres serão reembolsados dentro das possibilidades financeiras da empresa, após ter sido levantado um balanço na época de sua retirada.

### PARÁGRAFO ÚNICO

Quando de eventual e futura exclusão de qualquer membro do quadro social, o sócio retirante, após quitar todas as suas obrigações com a pessoa jurídica da qual foi integrante, sendo estas decorrentes de seu período de participação na sociedade, fica livre e desembaraçado de quaisquer responsabilidades posteriores a data de averbação de sua saída.

### XI - DAS OBRIGAÇÕES SOCIAIS

Segundo remissão determinada pelo artigo 1.054 da Lei 10.406/02 ao artigo 997 da mesma legislação, fica exposto que os sócios não respondem subsidiariamente pelas obrigações sociais.

### XII - DO FALECIMENTO

Dando-se o falecimento de qualquer dos sócios, a sociedade não se dissolverá, cabendo ao sócio remanescente, determinar o levantamento de um balanço especial na data do falecimento ocorrido. Os herdeiros do sócio falecido, em 90 (noventa) dias da data do Balanço Especial, manifestarão a sua vontade de serem integrados ou não na mesma sociedade, recebendo os direitos e as obrigações contratuais do sócio falecido, ou, então receberão todos os seus haveres até o balanço especial, em 12 (doze) parcelas sendo a primeira vencendo 90 (noventa) dias após o balanço.

### XIII - DECLARAÇÃO DOS SÓCIOS

O administrador declara sob as penas da lei, que não está impedido de exercer a administração da sociedade, por lei especial, ou em virtude de condenação criminal, ou por se encontrarem sob os efeitos dela, a pena que vede, ainda que temporariamente, o acesso a cargos públicos ou por crime falimentar, de prevaricação, peita ou suborno, concussão, peculato, ou contra a economia popular, contra o sistema financeiro nacional, contra normas de defesa da concorrência, contra as relações de consumo, fé pública, ou a propriedade. (Art. 1011, parágrafo 1º, CCB).

**JUCEA**

CERTIFICO O REGISTRO EM 18/09/2017 09:27 SOB Nº 20170290239.  
PROTOCOLO: 170290239 DE 14/09/2017. CÓDIGO DE VERIFICAÇÃO:  
11703602958. NIRE: 13200399501.  
SACA - COMÉRCIO E CONSTRUÇÕES LTDA - EPP



Milton Aurélio Rosas Gomes  
SECRETÁRIO-GERAL  
MANAUS, 18/09/2017  
www.empresasuperfacil.am.gov.br

**XIV - DO FORO**

Fica eleito o foro desta comarca de Manaus, Estado do Amazonas, para nele serem dirimidas as dúvidas porventura surgidas no fiel cumprimento do presente instrumento.

E, assim, por estarem justos e contratados, assinam o presente instrumento, lavrado em 01 (uma) vias de igual teor e forma.

Manaus. -AM, 01 de setembro de 2017.

 **9º TN**  
  
**CARLOS CESAR DA SILVA OLIVEIRA**

 **9º TN**  
  
**LARISSA DE SOUZA BEZERRIL**

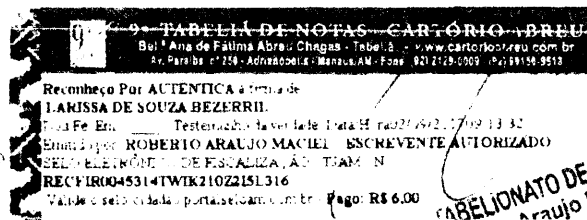
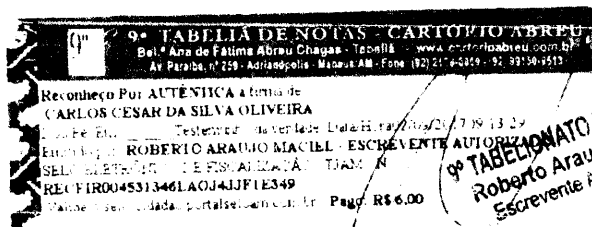

CERTIFICO O REGISTRO EM 18/09/2017 09:27 SOB Nº 20170290239.  
 PROTOCOLO: 170290239 DE 14/09/2017. CÓDIGO DE VERIFICAÇÃO:  
 11703602958. NIRE: 13200399501.  
 SACA - COMÉRCIO E CONSTRUÇÕES LTDA - EPP

**JUCEA**

Milton Aurélio Rosas Gomes  
 SECRETÁRIO-GERAL  
 MANAUS, 18/09/2017  
[www.empresasuperfacil.am.gov.br](http://www.empresasuperfacil.am.gov.br)

**VÁLIDA EM TODOS  
OS TERRITÓRIOS NACIONAIS**  
**961679016**

PROBIDU PLASTIFICAR  
961679016

15112

CONFERE COM O ORIGINAL  
MIGUEL - AM 07/10/2020  
SERVIDOR



REPÚBLICA FEDERATIVA DO BRASIL  
GOVERNO DO ESTADO DO AMAZONAS  
SECRETARIA DE ESTADO DA SEGURANÇA PÚBLICA  
INSTITUTO DE IDENTIFICAÇÃO AO RESERVA CONFERÊNCIA DE MEIO



COLEGAR DIREITO

*Larissa de Souza Bezerril*

ASSINATURA DO TITULAR

CARTEIRA DE IDENTIDADE

9ª TABELA DE N.ºS - CARTÓRIO ABREU  
Rua Manoel de Almeida nº 307 - Fátima Abreu Cl. - Manaus - AM - www.cartorioabreu.com.br

Atenção: Este documento é uma fotocópia por meio eletrônico de um documento original apresentado. Em caso de divergência, prevalecerá o original. Data/Hora da emissão: 15/03/2010 por RAQUEL COLARES REGIS. ESTRELA AUTORIZADA SELG ELETRÔNICO DE FISCALIZAÇÃO TJAM - N.º AUTENT0046314Q704PY63H1Y16. Valida o selo eletrônico no portal e-mail.com.br - Paga R\$ 6,00

RAQUEL COLARES REGIS  
Escritório Autorizada

VALIDA EM TODO O TERRITÓRIO NACIONAL 14/06/2002

REGISTRO GERAL 1621362-9 DATA DE EMISSÃO

NOME LARISSA DE SOUZA BEZERRIL

FIACAO JOSE OZERIL BEZERRIL GARCIA

MANAUS-AM ELIANE DE SOUZA BEZERRIL

25/03/1984

NATURALIDADE DATA DE NASCIMENTO

CERT. NASC. N.º 18.439 FLS. 97

Endereço 73 CART. 6.º OF. MANAUS-AM

CPF P1008-WFO ASSINATURA DO TITULAR 2A. VIA

LE Nº 716 DE 2002

MINISTÉRIO DA FAZENDA

Receta Federal  
Cadastro de Pessoas Físicas  
COMPROVANTE DE INSCRIÇÃO

Número  
745.238.212-91

Nome  
LARISSA DE SOUZA BEZERRIL

Nascimento  
25/03/1984

VÁLIDO SOMENTE COM COMPROVANTE DE IDENTIFICAÇÃO

9ª TABELA DE N.ºS - CARTÓRIO ABREU  
Rua Manoel de Almeida nº 307 - Fátima Abreu Cl. - Manaus - AM - www.cartorioabreu.com.br

Atenção: Este documento é uma fotocópia por meio eletrônico de um documento original apresentado. Em caso de divergência, prevalecerá o original. Data/Hora da emissão: 15/03/2010 por RAQUEL COLARES REGIS. ESTRELA AUTORIZADA SELG ELETRÔNICO DE FISCALIZAÇÃO TJAM - N.º AUTENT0046314Q704PY63H1Y16. Valida o selo eletrônico no portal e-mail.com.br - Paga R\$ 6,00

RAQUEL COLARES REGIS  
Escritório Autorizada

CONFERE COM O ORIGINAL

Manaus - AM 07/10/2020

CRS-AM

Assinatura

